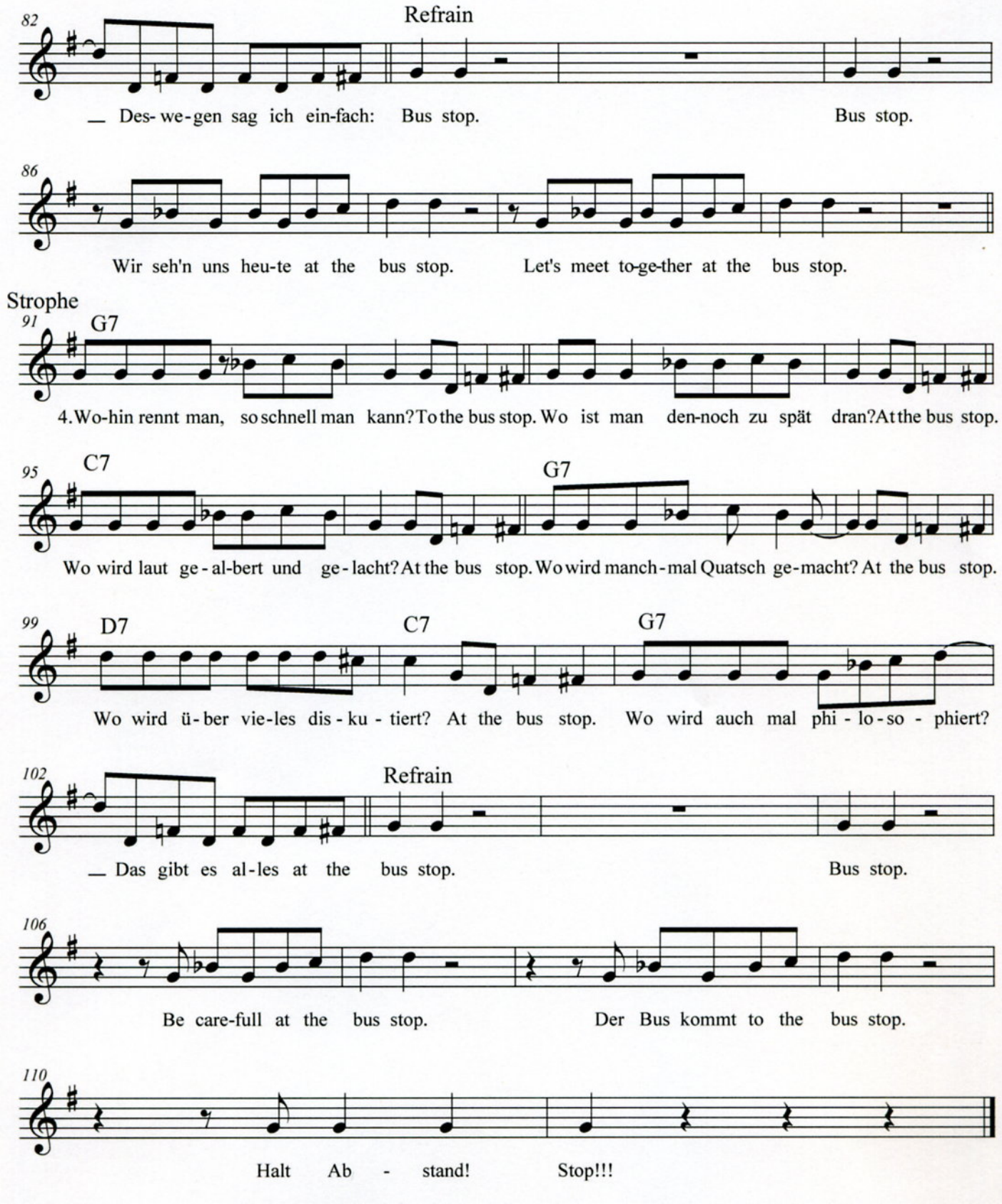
82
Refrain
— Des- we-gen sag ich ein-fach: Bus stop. Bus stop.
86
Wir seh'n uns heu-te at the bus stop. Let's meet to-ge-ther at the bus stop.
Strophe
91
G7
4. Wo-hin rennt man, so schnell man kann? To the bus stop. Wo ist man den-noch zu spät dran? At the bus stop.
95
C7
G7
Wo wird laut ge-al-bert und ge-lacht? At the bus stop. Wo wird manch-mal Quatsch ge-macht? At the bus stop.
99
D7
C7
G7
Wo wird ü-ber vie-les dis-ku-tiert? At the bus stop. Wo wird auch mal phi-lo-so-phiert?
102
Refrain
— Das gibt es al-les at the bus stop. Bus stop.
106
Be care-full at the bus stop. Der Bus kommt to the bus stop.
110
Halt Ab-stand! Stop!!!